

# 搭乘Me~guru, 逛遍名勝、景點、名古屋特產!

## なごや観光ルートバス NAGOYA SIGHTSEEING ROUTE BUS

# メーグルガイド

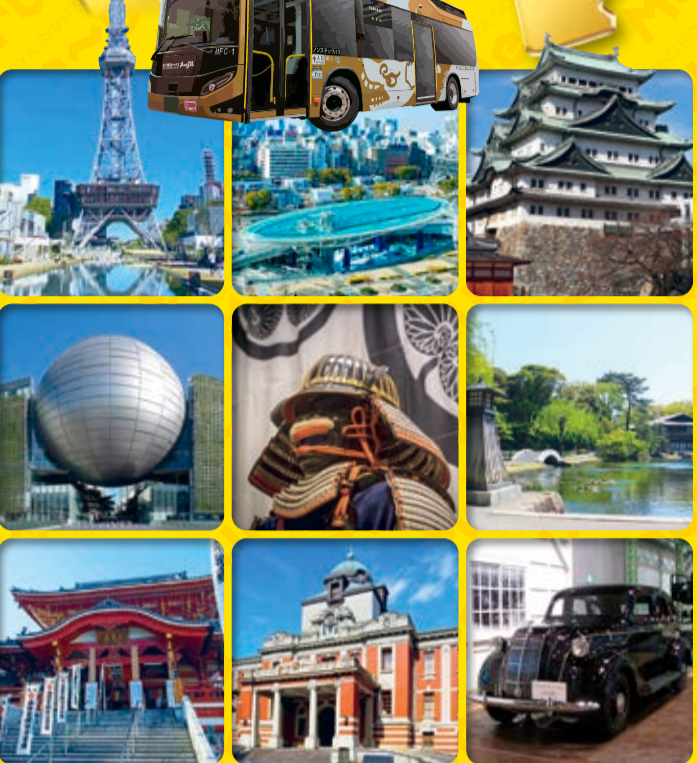

在Me~guru運行日, 使用Me~guru一日乘車票  
也可搭乘市營都心循環巴士 C-758 系統。

Me~guru是在  
Toyota Commemorative Museum of Industry and Technology 中部電力 MIRAI TOWER  
名古屋城振興協會 德川美術館  
的支持下運行的。  
(公財)名古屋觀光會議協會/名古屋觀光路線巴士利用促進協議會/  
名古屋市觀光文化交流局觀光推進課

## 使用指南

# 行駛日: 星期二~星期日

工作日/每30分鐘~1小時一班  
星期六、星期日、節假日/每20~40分鐘一班  
停止行駛: 星期一(遇假日則為假日後的最近平日)  
與年初年末(12月29日~1月3日)

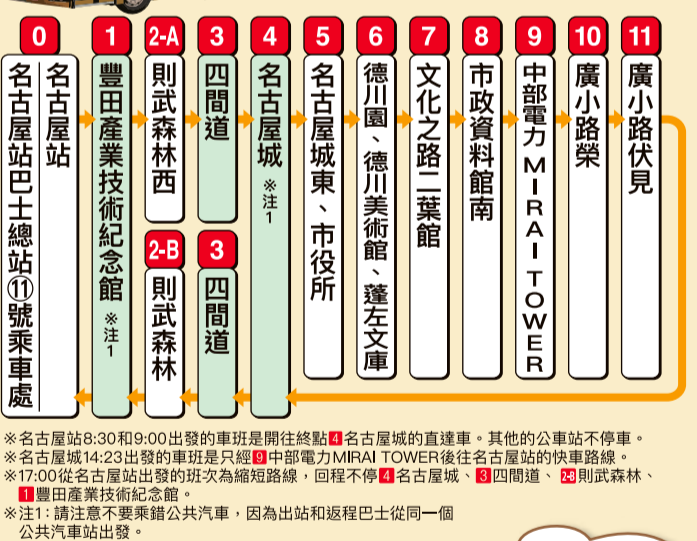

Me~guru一日乘車票介紹  
\*1張僅限1人使用。1天內可多次使用。  
\*僅限名古屋觀光路線巴士、都心循環巴士C-758系統, 無法在一般路線公車使用。  
\*乘車時請向乘務員出示車票背面的日期戳印。  
\*在Me~guru巴士的車上, OASIS21(綠洲21) i center、金山觀光諮詢處、  
交通局服務中心(名古屋站、金山站、榮站) 販售。  
名古屋觀光路線巴士Me~guru乘車資訊  
●可利用名古屋市發行的週六週日特價票、一日乘車券等乘車。  
●可利用「manaca」IC卡乘車。  
●可利用名古屋市發行的福祉乘車券(敬老公車等)乘車。  
●福祉折扣制度、manaca轉乘優惠以名古屋市交通局的市公車規定為準。  
\*無法使用定期券、地鐵全線24小時券。  
詳情請上網查詢

一整天不限次數搭車超划算!  
**Me~guru 一日乘車票**

Me~guru票價	成人	兒童
Me~guru 1日乘車票	500日元	250日元
乘車1次	210日元	100日元

諮詢處  
名古屋市交通局淨心營業所... 052-521-8990  
市營公車、地鐵電話服務中心... 052-522-0111  
名古屋市觀光文化交流局觀光推進課... 052-972-2425  
\*此處記載的內容為2026年3月28日的現況。  
\*在此記載的內容, 有可能未經預告而產生變動, 敬請諒解。  
\*關於營業時間、休息日等, 請向各設施及店舖查詢。  
(2026.03)

# なごや観光ルートバス 乘坐メーグル 欣賞名古屋美麗景色!

讓我們一邊了解Me~guru的乘坐方法和路線上的景點, 一邊暢遊名古屋吧!  
搭乘金色巴士去逛逛吧!  
介紹Me~guru巴士的5項亮點

- 透過**超大觀景窗**, 盡情欣賞城市景觀
- 一日乘車票的**特殊優惠**  
一整天無限乘車超划算!
- Wi-Fi環境充實**  
在Me~guru車內可以暢享 NAGOYA Free Wi-Fi (部分班車除外)
- 名古屋武將隊®** 為您進行車內廣播  
名古屋® おもてなし 武將隊  
名古屋大受歡迎的武將隊為您講解沿線觀光設施。
- Me~guru巴士**停靠站標有編號!**  
名古屋城東市役所 Nagoya Castle East Shiyakusho(City Hall)

## 旅遊景點附近的名古屋特產推薦!

一日乘車票優惠僅限 Me~guru乘車日有效。  
※未印刷乘車日期無效, 請予注意。

<b>A 熱田蓬萊軒</b> 鰻魚飯三吃 MAP▶D-3 10 "廣小路榮"站下車 A1 松坂屋店(南館10F) ☎052-264-3825 MAP▶欄外 A2 總店 ☎052-671-8686 A3 神宮店 ☎052-682-5598 優惠 用餐後贈送冰淇淋或雪酪	<b>B 矢場炸豬排</b> 味噌炸豬排 MAP▶D-3 10 "廣小路榮"站下車 B1 榮LACHIC店 ☎052-269-7070 B2 榮松坂屋店 ☎052-262-8830 MAP▶C-2 10 "廣小路榮"站下車 B3 榮CentRise店 ☎052-262-8810 MAP▶C-1 10 "名古屋城"站下車 B4 名古屋城金虎鱈小港店 ☎052-231-8810 MAP▶A-2 10 "名古屋站"站下車 B5 名古屋站ESCA店 ☎052-452-6500 B6 名古屋站名鐵店 ☎052-563-7373 MAP▶C-3 10 "廣小路榮"站下車 B7 總店 ☎052-252-8810 優惠 向前來就餐的客人贈送原創紀念品	<b>C 山本屋總本家</b> 味噌烏冬面 MAP▶C-3 10 "廣小路榮"站下車 C1 總店 ☎052-241-5617 MAP▶C-1 10 "名古屋城"站下車 C2 金崎橋丁店 ☎052-212-7488 優惠 向用餐的客人贈送飲料1杯	<b>D 鳥銀總店</b> 名古屋交趾雞菜 MAP▶C-2 10 "廣小路榮"站下車 ☎052-973-3000 優惠 向前來就餐的客人贈送紀念品	<b>E 名古屋美食丸八食堂</b> 名古屋特產 MAP▶A-2 10 "名古屋站"站下車・Lucent塔B1F ☎052-564-7581 優惠 餐飲消費折扣10% ※禁止使用其他優惠券 ※折扣上限2000日元 ※"節儉日eco(環保)票"無優惠	<b>F 若鮎家</b> 咖喱烏冬面 MAP▶C-2 10 "廣小路榮"站下車 F1 錦店 ☎052-951-2588 MAP▶A-2 10 "名古屋站"站下車 F2 名古屋ESCA店 ☎052-453-5516 優惠 向預訂包括咖喱烏冬面在內的客人贈送溫泉煮雞蛋(1個)	<b>G 義大利麵店 Chao</b> 義大利麵 MAP▶C-2 10 "廣小路榮"站下車 G1 BINO樂店 ☎052-228-7676 MAP▶A-2 10 "名古屋站"站下車 G2 JR名古屋站太閤通口店 ☎052-571-8625 優惠 點購義大利麵/比薩餅者享100日元折扣(每人限選1種)	<b>H Pasta de CoCo</b> 義大利麵 MAP▶B-2 8 "四間道"站下車 中區丸之內一丁目店 ☎052-223-5510 優惠 向點義大利麵的客人贈送飲料(冰咖啡、冰咖啡歐蕾、冰鮮奶、烏龍茶、柳橙汁)1杯 ※不可與其他優惠券一起使用	<b>I 東急名古屋大飯店</b> MAP▶D-2 8 "中部電力 MIRAI TOWER"站下車 ☎052-251-3795 優惠 一樓All day dining "蒙馬特餐廳"餐飲消費折扣10%	<b>J 名古屋希爾頓酒店</b> MAP▶B-2 11 "廣小路伏見"站下車 ☎052-212-1151 優惠 在"源氏"、"王朝"、"In-Place 3-3"消費時, 享受10%優惠 ※特殊時期(GW、盂蘭盆節、聖誕節、新年等)除外	<b>K 名古屋觀光大飯店</b> MAP▶B-2 11 "廣小路伏見"站下車 ☎052-231-8162 優惠 1樓Brasserie & Café "LE SUD" 午餐&晚餐享10%折扣 ※但不可與其他優惠一起使用 ※特殊時期(盂蘭盆節、聖誕節、新年等)除外	<b>L 豐田產業技術紀念館餐廳 BrickAge</b> MAP▶A-1 11 "豐田產業技術紀念館"站下車 ☎052-551-6243 優惠 結賬時優惠10% ※不可與其他優惠同時使用 ※僅限5人以下團體	<b>M 右鄰 "四季之藏"</b> MAP▶B-2 8 "四間道"站下車 ☎052-586-0392 優惠 向前來就餐的客人贈送原創紀念品	<b>N 咖啡館、餐廳、民宿 Nagonoya</b> MAP▶B-2 8 "四間道"站下車 ☎052-551-6800 優惠 雞蛋三明治飲料套餐 折扣100日圓	<b>O 豐田產業技術紀念館紀念品商店</b> MAP▶A-1 11 "豐田產業技術紀念館"站下車 ☎052-551-6259 優惠 商品5%優惠 ※書籍等商品除外	<b>P 名古屋城商店</b> MAP▶C-1 10 "名古屋城"站下車 ☎052-231-1655 優惠 購買1000日元以上商品的客人贈送原創名古屋紀念品 【對象店舖】正門旁邊、內苑商店、西之丸御城寶藏館博物館商店	<b>Q MIDLAND SQUARE 露天展望台 SKY PROMENADE</b> MAP▶A-2 10 "名古屋站"站下車 ☎052-527-8877 優惠 入場費折扣 【成人(18歲以上)】1,000日元→800日元 【中學高生及銀髮族(65歲以上)】500日元→400日元 【小學生】300日元→200日元(週末及國定日免費)
--	--	---	--	---	---	---	--	---	--	--	--	---	--	---	---	--

## なごや観光ルートバス メーグル

公車站	工作日行駛時刻表																縮短路線
	快速路線		(每30分鐘~1小時一班)														
0 名古屋站(11號乘車處)	8:30	9:00	9:20	9:50	10:20	10:50	11:20	12:20	13:20		14:20	14:50	15:20	15:50	16:20	17:00	
1 豐田產業技術紀念館			9:28	9:58	10:28	10:58	11:28	12:28	13:28		14:28	14:58	15:28	15:58	16:28	17:08	
2-A 則武森林西			9:31	10:01	10:31	11:01	11:31	12:31	13:31		14:31	15:01	15:31	16:01	16:31	17:11	
3 四間道			9:37	10:07	10:37	11:07	11:37	12:37	13:37		14:37	15:07	15:37	16:07	16:37	17:17	
4 名古屋城	8:45	9:15	9:43	10:13	10:43	11:13	11:43	12:43	13:43	14:23	14:43	15:13	15:43	16:13	16:43	17:23	
5 名古屋城東・市役所			9:47	10:17	10:47	11:17	11:47	12:47	13:47		14:47	15:17	15:47	16:17	16:47	17:27	
6 德川園・德川美術館・蓬左文庫			9:59	10:29	10:59	11:29	11:59	12:59	13:59		14:59	15:29	15:59	16:29	16:59	17:39	
7 文化之路二葉館			10:06	10:36	11:06	11:36	12:06	13:06	14:06		15:06	15:36	16:06	16:36	17:06	17:46	
8 市政資料館南			10:10	10:40	11:10	11:40	12:10	13:10	14:10		15:10	15:40	16:10	16:40	17:10	17:50	
9 中部電力 MIRAI TOWER			10:14	10:44	11:14	11:44	12:14	13:14	14:14	14:36	15:14	15:44	16:14	16:44	17:14	17:54	
10 廣小路榮			10:18	10:48	11:18	11:48	12:18	13:18	14:18		15:18	15:48	16:18	16:48	17:18	17:58	
11 廣小路伏見			10:20	10:50	11:20	11:50	12:20	13:20	14:20		15:20	15:50	16:20	16:50	17:20	18:00	
4 名古屋城			10:32	11:02	11:32	12:02	12:32	13:32	14:32		15:32	16:02	16:32	17:02	17:32		
3 四間道			10:36	11:06	11:36	12:06	12:36	13:36	14:36		15:36	16:06	16:36	17:06	17:36		
2-B 則武森林			10:42	11:12	11:42	12:12	12:42	13:42	14:42		15:42	16:12	16:42	17:12	17:42		
1 豐田產業技術紀念館			10:47	11:17	11:47	12:17	12:47	13:47	14:47		15:47	16:17	16:47	17:17	17:47		
0 名古屋站(巴士總站)			10:56	11:26	11:56	12:26	12:56	13:56	14:56	14:53	15:56	16:26	16:56	17:26	17:56	18:15	

公車站	星期六・星期日・節假日行駛時刻表																縮短路線				
	快速路線		(每20~40分鐘一班)																		
0 名古屋站(11號乘車處)	8:30	9:00	9:20	9:50	10:10	10:30	10:50	11:10	11:30	11:50	12:20	12:50	13:20	13:50		14:20	14:50	15:20	15:50	16:20	17:00
1 豐田產業技術紀念館			9:28	9:58	10:18	10:38	10:58	11:18	11:38	11:58	12:28	12:58	13:28	13:58		14:28	14:58	15:28	15:58	16:28	17:08
2-A 則武森林西			9:31	10:01	10:21	10:41	11:01	11:21	11:41	12:01	12:31	13:01	13:31	14:01		14:31	15:01	15:31	16:01	16:31	17:11
3 四間道			9:37	10:07	10:27	10:47	11:07	11:27	11:47	12:07	12:37	13:07	13:37	14:07		14:37	15:07	15:37	16:07	16:37	17:17
4 名古屋城	8:45	9:15	9:43	10:13	10:33	10:53	11:13	11:33	11:53	12:13	12:43	13:13	13:43	14:13	14:23	14:43	15:13	15:43	16:13	16:43	17:23
5 名古屋城東・市役所			9:47	10:17	10:37	10:57	11:17	11:37	11:57	12:17	12:47	13:17	13:47	14:17		14:47	15:17	15:47	16:17	16:47	17:27
6 德川園・德川美術館・蓬左文庫			9:59	10:29	10:49	11:09	11:29	11:49	12:09	12:29	12:59	13:29	13:59	14:29		14:59	15:29	15:59	16:29	16:59	17:39
7 文化之路二葉館			10:06	10:36	10:56	11:16	11:36	11:56	12:16	12:36	13:06	13:36	14:06	14:36		15:06	15:36	16:06	16:36	17:06	17:46
8 市政資料館南			10:10	10:40	11:00	11:20	11:40	12:00	12:20	12:40	13:10	13:40	14:10	14:40		15:10	15:40	16:10	16:40	17:10	17:50
9 中部電力 MIRAI TOWER			10:14	10:44	11:04	11:24	11:44	12:04	12:24	12:44	13:14	13:44	14:14	14:44	14:36	15:14	15:44	16:14	16:44	17:14	17:54
10 廣小路榮			10:18	10:48	11:08	11:28	11:48	12:08	12:28	12:48	13:18	13:48	14:18	14:48		15:18	15:48	16:18	16:48	17:18	17:58
11 廣小路伏見			10:20	10:50	11:10	11:30	11:50	12:10	12:30	12:50	13:20	13:50	14:20	14:50		15:20	15:50	16:20	16:50	17:20	18:00
4 名古屋城			10:32	11:02	11:22	11:42	12:02	12:22	12:42	13:02	13:32	14:02	14:32	15:02		15:32	16:02	16:32	17:02	17:32	
3 四間道			10:36	11:06	11:26	11:46	12:06	12:26	12:46	13:06	13:36	14:06	14:36	15:06		15:36	16:06	16:36	17:06	17:36	
2-B 則武森林			10:42	11:12	11:32	11:52	12:12	12:32	12:52	13:12	13:42	14:12	14:42	15:12		15:42	16:12	16:42	17:12	17:42	
1 豐田產業技術紀念館			10:47	11:17	11:37	11:57	12:17	12:37	12:57	13:17	13:47	14:17	14:47	15:17		15:47	16:17	16:47	17:17	17:47	
0 名古屋站(巴士總站)			10:58	11:28	11:48	12:08	12:28	12:48	13:08	13:28	14:00	14:30	15:00	15:30	14:53	16:00	16:30	17:00	17:30	18:00	18:15

