広域MAP

中部国際空港「セントレア」
名鉄名古屋駅からミュースカイで最短28分（運賃991.250円）、地下鉄最寄り駅から直行バスで55分（運賃1,000円）です。名古屋市内（名古屋駅・栄）や中部国際空港を結ぶリムジンバス（片道運賃 名古屋駅1,500円 栄1,300円）もあります。（今和2年1月1日現在）

県営名古屋空港
名古屋駅から直行バスで約20分（運賃700円）又は栄から直行バスで約20分（運賃600円）です。（今和2年1月1日現在）

MAP D 有松・桶狭間エリア

有松 MAP-D

有松は東海道五十三次の池鯉鮒（知立）と鳴海の宿の間に慶長13年（1608）に開村。元禄期から有松絞りが東海道の名物のひとつになり、大名行列や旅人に店頭販売された。有松・鳴海絞会館がある、また、南部には桶狭間古戦場公園が整備され歴史散策が楽しめる。
◆名鉄「有松」下車3分 ☎052-621-0111

MAP D 名古屋の名店

1 有松・鳴海絞会館(絞り製品販売)	052-621-0111

MAP C 東山・覚王山・八事エリア

東山動植物園 MAP-C

動物園、植物園、遊園地のある総合公園。動物園は話題のイケメンゴリラ「シャバーニ」やコアラ、ゾウが人気、夜行性動物を集めた自然動物館も人気ポイント。植物園には、合掌造りの家、桜の回廊、お花畑などがある。
◆9:00～16:50（入園は16:30まで）¥大人500円（中学生以下無料）・スカイタワーとの共通券 640円
㊡月曜日（祝休日の場合は翌平日）、12/29～1/1
◆地下鉄「東山公園」/「星ヶ丘」 ☎052-782-2111

東山スカイタワー MAP-C

東山動植物園に隣接してそびえ立つ高さ134mのタワー。高さ100mの展望室からは、名古屋市内はもちろん、晴れた日には中央アルプスや御嶽山までが一望できる。「夜景100選」「日本夜景遺産」に選ばれた夜景もおすすめ。
◆9:00～21:30（入館21:00まで）
¥大人 300円・中学生以下無料
㊡月曜日（祝休日の場合翌平日）、12/29～1/1
◆地下鉄「星ヶ丘」 ☎052-781-5586

MAP C 宿泊施設

1 ストリングスホテル八事 NAGOYA	052-861-7901

MAP C 名古屋の名店

1 梅花堂(和菓子・鬼まんじゅう)	052-751-8025

MAP E 名古屋港エリア

名古屋港水族館 MAP-E

北館・南館の2館からなり、北館ではイルカやベルーガ、シャチなどの海棲哺乳類を、南館では日本から南極までをたどる5つの水域に生息する生物を紹介している。
◆通常期9:30～17:30、GW・夏休み9:30～20:00、冬期9:30～17:00（入館は閉館の1時間前まで受付
㊡月曜日（休日の場合は翌日。ただし、GW期間、7月～9月、春・冬休みは開館※都合により変更あり）、臨時休館日（2021年1月18日～1月22日）
¥大人/高校生2,030円・小中学生1,010円・幼児（4歳～）500円（団体割引有り）
◆地下鉄「名古屋港」
☎052-654-7080

名古屋海洋博物館 展望室・南極観測船「ふじ」 MAP-E

名古屋港ポートタワー3-4Fはリアルなシミュレーターが大人気の「海洋博物館」、地上53mの7F「展望室」では名古屋港を一望できる。「ふじ」は航海中や南極観測船の様子を当時のまま展示。
◆9:30～17:00 ㊡月曜日（休日の場合は翌日。ただしGW期間、7月～9月、春・冬休みは開館）※入館は閉館の30分前まで受付 ¥大人/高校生300円・小中学生200円（1施設）（団体割引有り）（3施設共通券有り）
◆地下鉄「名古屋港」
☎052-652-1111

MAP F 金城ふ頭エリア

リニア・鉄道館 MAP-F

東海道新幹線を中心に、在来線から超電導リニアまでの実物車両展示を通じて「高速鉄道技術の進歩」を紹介。実物だけでなく、模型やシミュレータ（抽選制又は先着順・有料）を使って、鉄道のしくみや歴史を楽しく学べる。
◆10:00～17:30（入館は閉館30分前まで）
¥大人1,000円・小中高生500円・幼児（3歳～未就学児）200円他
㊡火曜日（祝日の場合は翌日、GW期間・春・夏休み等は開館）、12/28～1/1
◆あおなみ線「金城ふ頭」駅下車徒歩約2分 ☎052-389-6100

LEGOLAND® Japan MAP-F

2歳から12歳のお子様とそのご家族が乗り物に乗ったり、レゴ®モデルに触れて創作できる体験型テーマパーク。
◆ホームページ参照(LEGOLAND.jp)
¥【1DAYパスポート】こども4,600円
おとな7,100円（事前購入割引あり）
【年間パスポート】こども6,500円～、おとな9,900円～
※こどもは3歳から12歳まで、おとなは13歳以上。
◆あおなみ線「金城ふ頭駅」すぐ
☎0570-05-8605 レゴランド®・ジャパン・リゾート コールセンター 9:00～17:00

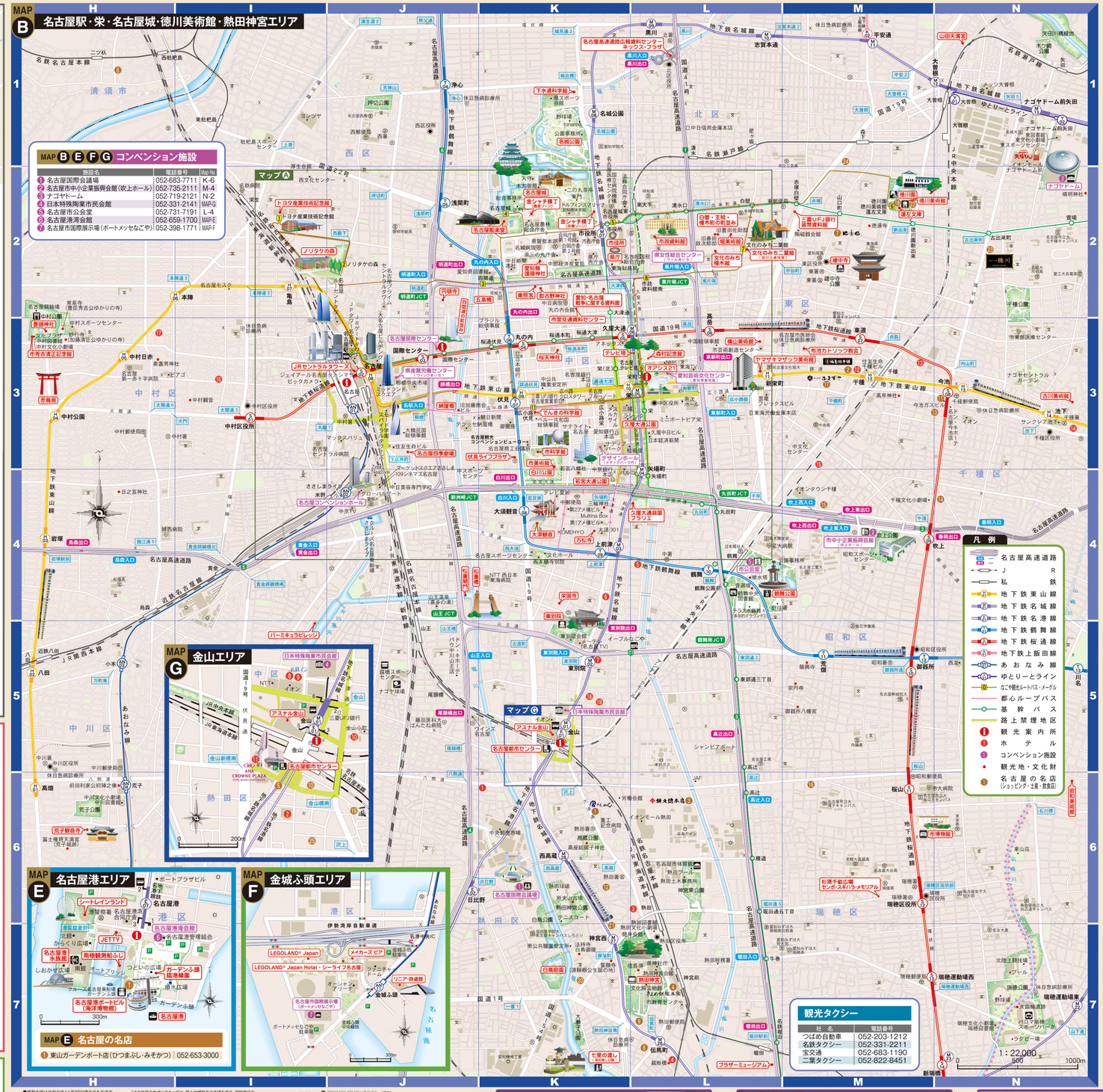

◆観光施設のご案内……

◆営業時間 ¥入館料 ㊡休業日 交通 ☎電話番号

MAP B G 名古屋駅・栄・徳川美術館・熱田神宮エリア

徳川美術館 M-2

東庫の遺品を中心に、尾張徳川家に伝わる「大名道具」1万件余りを収蔵。武具、刀剣、能道具、書院飾り、奥道具など興味深いものばかり。国宝の源氏物語絵巻も収蔵。隣接の蓬左文庫では徳川家伝来の書物を公開。
◆10:00～17:00（入館は16:30まで）¥大人1,400円（企画展により変動あり）・高大生700円・小中生500円
㊡月曜日（祝日の時はその翌日）、年末年始
◆市バス「徳川園前出来」下車3分
☎052-935-6262

熱田神宮 L-7

熱田神宮は、三種の神器の一つ草薙神剣を御神体としてお祀りし、伊勢の神宮に次ぐ由緒あるお宮として、年間700万人近くが参拝者が訪れる。信長堀、二千五丁橋などみどころも多い。また宝物館には国宝や重要文化財を多数収蔵し、逐次展示公開している。
◆宝物館9:00～16:30 但し入館は16:10まで
¥宝物館大人300円（特別展・企画展は別料金）
◆名鉄「神宮前」・地下鉄「神宮西」
☎052-671-4151

徳川園 M-2

大名庭園の様式である池泉回遊式の日本庭園では、四季を彩る花々が楽しめる。高低差の大きな地形、既存のまま取り入れた樹林などが特徴的。
◆9:30～17:30（入園は17:00まで）
¥大人/高大生300円・中学生以下無料
㊡月曜日（祝日の時は翌平日）、12/29～1/1
◆市バス「徳川園前出来」下車3分 ☎052-935-8988

文化のみち 二葉館（名古屋市旧川上貞奴邸） L-2

「日本の女優第1号」として名をはせた川上貞奴（さだやっこ）が、電力王とよばれた福沢桃介とともに1920年から5年ほど暮らした和洋折衷の建物。郷土史的な文学資料や貞奴・桃介に関する資料などを展示公開。
◆10:00～17:00 ¥大人200円 ㊡月曜日（祝日の時はその翌日）◆市バス「白壁」・「飯田町」・地下鉄「高岳」下車10分 ☎052-936-3836

名古屋市秀吉清正記念館 H-3

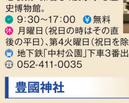

尾張中村に生まれた豊臣秀吉と加藤清正に関する資料を収集・保管し、展示する歴史博物館。
◆9:30～17:00 ¥無料
㊡月曜日（祝日の時はその直後の平日）、第4火曜日（祝日を除く）、12/29～1/3
◆地下鉄「中村公園」下車3番出口から10分
☎052-411-0035

豊國神社 H-3

豊國神社は豊臣秀吉公を祭神として秀吉公の生誕地に明治18年創建。出世・開運・茶道・建設の神として親しまれる。近くに常泉寺（豊臣秀吉ゆかりの寺）、妙行寺（加藤清正公ゆかりの寺）がある。
◆地下鉄「中村公園」下車10分 ☎052-411-0003

名古屋市博物館 M-6

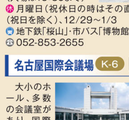

当地方の歴史や文化をはじめ国内外の文化財を紹介する国内屈指の歴史博物館。
◆9:30～17:00
（入場は16:30まで）
㊡月曜日（祝休日の時はその直後の平日）、第4火曜日（祝日を除く）、12/29～1/3
◆地下鉄「桜山」・市バス「博物館」
☎052-853-2655

名古屋国際会議場 K-6

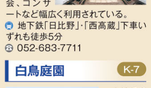

大小のホール、多数の会議室があり、国際会議や展示会、コンサートなど幅広く利用されている。
◆地下鉄「日比野」/「西高蔵」下車いずれも徒歩5分
☎052-683-7711

白鳥庭園 K-7

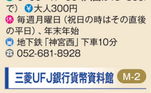

木曽御獄に源を発した木曽川が伊勢湾の大海原に流れ込む様子をモチーフとした池泉回遊式日本庭園。国内には、本邦の数寄屋造の茶室（清羽亭）もある。
◆9:00～17:00（入園は16:30まで）¥大人300円
㊡毎週月曜日（祝日の時はその直後の平日）、年末年始
◆地下鉄「神宮西」下車10分
☎052-681-8928

三菱UFJ銀行貨幣資料館 M-2

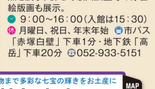

世界一大きな金鍍である天正大判、珍しい万両箱など、お金にまつわる貴重な資料1万点を展示。併せて歌川広重等の浮世絵版画も展示。
◆9:00～16:00（入館は15:30）
㊡月曜日、祝日、年末年始 ◆市バス「赤塚白壁」下車1分・地下鉄「高岳」下車20分 ☎052-933-5151

MAP B G 宿泊施設

ホテル名	電話番号	Map.No.
1 ホテルいろは	052-671-0168	K-6
2 サイプレスガーデンホテル	052-679-1661	MAP-G
3 熱田のわたホテル深菜苑	052-681-0221	L-6
4 エクセルイン名古屋熱田	052-683-1611	L-7
5 旅館 名鉄	052-331-8686	L-4
6 ホテルルートイン名古屋東別院	050-5576-8015	K-4
7 ホテルキコシ名古屋	052-321-5663	K-5
8 名鉄イン名古屋金山	052-324-3434	MAP-G
9 名鉄イン名古屋金山アネックス	052-323-3434	MAP-G
10 名古屋金山ホテル	052-322-1111	MAP-G
11 ANAクラウンプラザホテルグランコート名古屋	052-683-4111	MAP-G
12 ホテルメルパルク名古屋	052-937-3535	M-3
13 ホテルレオパレス名古屋	052-741-3335	M-3
14 ホテル プラ王山	052-762-3151	N-3
15 料理旅館わたなべ	052-731-2501	M-3
16 旅館 清野屋	052-481-6577	I-3
17 Show和の宿 つちや	052-451-0028	H-3
18 ビジネスホテルなかやま	052-322-3581	K-5
19 HOSTEL ANN家	052-253-7710	K-5

MAP B G 名古屋の名店

ショッピング・土産	電話番号	Map.No.
1 宮きしめん本店・宮きしめん伊良湖(飲食店)	052-671-6000	K-6
2 坂角総本舗(えびせんべい)	052-932-0261	M-3
3 鈴文総本店 御堂文書の店(和菓子・ういろ)	052-884-0080	L-6
4 きまめ饅頭本家(和菓子)	052-681-6161	L-7
5 桂新堂 本店(えびせんべい、えび料理)	052-681-6411	MAP-G
6 尾張名古屋 亀屋芳広(和・洋菓子)	052-682-0025	L-7
7 地酒処(天むす)	052-934-1064	M-2
8 尾張屋本店(漬物)	052-501-3727	H-1
飲食店	**電話番号**	**Map.No.**
9 あつた蓬莱軒 神宮店(登録商標ひつまぶし)	052-682-5598	L-7
10 三福(うなぎ料理・ひつまぶし)	052-671-1496	MAP-G
11 しら河(うなぎ料理・ひつまぶし)	052-741-3232	N-3
12 賀城園(日本料理)	052-682-3747	K-6
13 中国料理 桃源苑(四川・中華料理)	052-733-7670	N-3
14 山本屋大久手店(味噌煮込みうどん)	052-733-7413	N-4
15 名古屋ビール醸造園(バー・ビュッフェ・ホール)	052-741-0211	M-4
16 和食 しゃぶしゃぶ かこの屋 桜山滝子店	052-693-8826	M-6
17 名古屋ますや(うなぎ料理・ひつまぶし)	052-935-4120	M-3
18 ガーデンレストラン徳川園(フランス料理)	052-932-7887	M-2
19 一風(いちあう)(名古屋コーチン・句菜)	052-684-1002	MAP-G
20 自鳳甲羅本店(かに料理・和風料理)	052-671-0608	K-7
21 ちゃんこ天山(ちゃんこ鍋)	052-681-1030	K-7
22 宝善亭(日本料理)	052-937-0147	M-2
23 ステーキ徳川(A5松阪牛専門店)	052-739-5533	N-2
24 木曽路 徳川店(しゃぶしゃぶ・日本料理)	052-935-2448	M-1
25 Pub&Cafe Kanayama 80's	052-671-5760	MAP-G

●掲載内容は令和元年11月30日現在のものです。

観光タシクー

社名	電話番号
つばめ自動車	052-203-1212
名鉄タクシー	052-331-2211
宝交通	052-683-1190
二葉タクシー	052-822-8451

●掲載内容は令和元年11月30日現在のものです。
●料金等については、変更になる可能性があります。
「この絵図の作成に当たっては、国土地理院長の承認を得て、同院発行の2万5千分の1地形図、5万分の1地形図を使用した。（承認番号 平21形使、第25号）」
不許複製（国道調査用）

MAP B L-7 4
きよめ餅総本家
☎052-681-6161
名古屋市熱田区神宮三丁目7番21号 http://www.kiyome.net

MAP B M-3 2
〈元祖〉海老せんべい ゆかり
創業1889年
坂角総本舗
www.hankaku.co.jp
TEL 0120-7581NA

MAP A E-5 35
山本屋総本家
[本家]名古屋市中区栄三丁目18番地1号 TEL.052-241-5617
山本屋総本家 検索

MAP B K-6 1
きしめん
宮きしめん 検索
0120-380758

MAP A E-5 11
安藤七宝店
明治大正期より の尾張七宝の粋を展示
七寶蔵部
名古屋市中区栄3丁目27-17 TEL:052-251-1373
http://www.ando-shippo.co.jp

MAP A D-6 13
大須ういろ
大切で生まれ、名古屋で育った
「大須ういろ 大須ないろ」
営業時 9:00 ～ 21:00
名古屋市中区大須2-18-42
TEL.052-201-2000 http://www.osu-uiro.co.jp/

MAP A E-4 36
うなぎ 錦三丁目 ふじ昇
営業時間 午前11:00～午後2:30 午後 4:00～午後8:00
〒460-0003 名古屋市中区錦三丁目13番22号
定休日 日曜日、第二・第三月曜日 TEL.052-951-1166

MAP A E-4 73
名古屋名物を楽しむなら濱匠グループへ!!
本格串焼とへきそば 濱匠 名駅別館 052-583-8040
九州ろばた 濱匠 広小路通店 052-259-1008
本格串焼とへきそば 濱匠 錦本店 052-971-9488
ビストロHamasho 052-962-2180
名古屋駅から徒歩3分!!
柳橋 魚しゃぶ 濱の幸 052-582-2180
和酒BAR 茶居庵 052-526-1017
新鮮な食材を楽しめる割烹料理!
炭焼割烹 わらじん 名駅店 052-551-2180
鶴割烹 わらじん 錦店 052-228-8988
濱匠 濱の幸 茶居庵 わらじん

MAP G 19
名古屋コーチン 昭和期一二三料理
一風
一風本店 名古屋市熱田区金山町2-2-1 TEL:052-684-1002 http://ichiw.com/
にじき店 名古屋市中区錦3丁目12-18 TEL:052-961-1002

MAP B M-3 17
うなぎ 日本料理 ふきずや
名古屋市中区栄2-14-26 TEL.(052) 935-4120
URL.http://www.namazuya.co.jp/

MAP A E-5 11
インテリアから小物まで多彩な七宝の輝きをお土産に
安藤七宝店
明治大正期より の尾張七宝の粋を展示
七寶蔵部
名古屋市中区栄3丁目27-17 TEL:052-251-1373
http://www.ando-shippo.co.jp

MAP A D-6 13
大須ういろ
大切で生まれ、名古屋で育った
「大須ういろ 大須ないろ」
営業時 9:00 ～ 21:00
名古屋市中区大須2-18-42
TEL.052-201-2000 http://www.osu-uiro.co.jp/

MAP B L-6 3
創業 明治十二年
青柳ういろう
青柳総本家 https://www.aoyagiuirou.co.jp
Tel.052-793-0136（本社代表）名古屋市守山区瀬古1-919

MAP B L-6 6
創業1659年 名古屋ういろの元祖
餅文總本店
江戸時代より続く伝統の味を今に伝えます。
名古屋市熱田区比内町15番 TEL 0120-030-516
URL http://www.mochibun.co.jp/

MAP B M-2 7
天ぷら 地雷也
徳川本店 名古屋市東区徳川1-739 Tel 052-979-2341
栄地下店 名古屋市中区栄3-5-12 森の地下街内一番街 Tel 052-962-5188

MAP B M-3 17
ウラリストップ 名古屋ふらんす 名古屋三越栄店地下1階 TEL&FAX.052-252-1951

MAP A F-4 8
両口屋是清
「銘菓詰合」
本社 名古屋市中区丸の内三丁目14-23
ツリーダイヤモ 0120-052062
www.ryoguchiya-korekiyo.co.jp

MAP A E-5 14
名古屋名物 妙香園
ほうじ茶
本社 名古屋市熱田区沢上二丁目5番6号 TEL 052-671-0228

MAP A F-4 10
日々是丹精
大和屋守口漬總本家
名古屋名産守口漬は、細長い守口大根を足かけ3年月精込め漬け上げた逸品です。
名古屋市中区栄3丁目15-1 TEL.052(251)0431
http://www.moriguchizuke.co.jp

MAP B N-2 23
最高級のステーキと、心づくしのおもてなし。
ステーキ 徳川 STEAKHOUSE TOKUGAWA
ご予約・お問い合わせ
052-739-5533
〒464-0084
名古屋市千種区松軒2丁目1番15号
営業時間：17:00～24:00 年中無休
http://www.steak-tokugawa.jp
松阪牛

MAP B K-2
うまし尾張を 駆走せん。
金シャチ横丁
Kinshachi Yokocho
伝統薫る義直ゾーン、新風が吹く宗春ゾーン。
二つのエリアに、名古屋の美味がそろい踏み。
尾張名古屋のうまいもの街、名古屋城に誕生!
kinshachi-y.jp